

JUDETUL TIMIS  
INCADRAREA IN JUDET A TERITORIULUI  
COMUNEI SATCHINEZ

INCADRARE IN TERITORIU  
scara 1:25000

**P.U.G.** PLAN URBANISTIC GENERAL  
COMUNA SATCHINEZ  
JUDETUL TIMIS

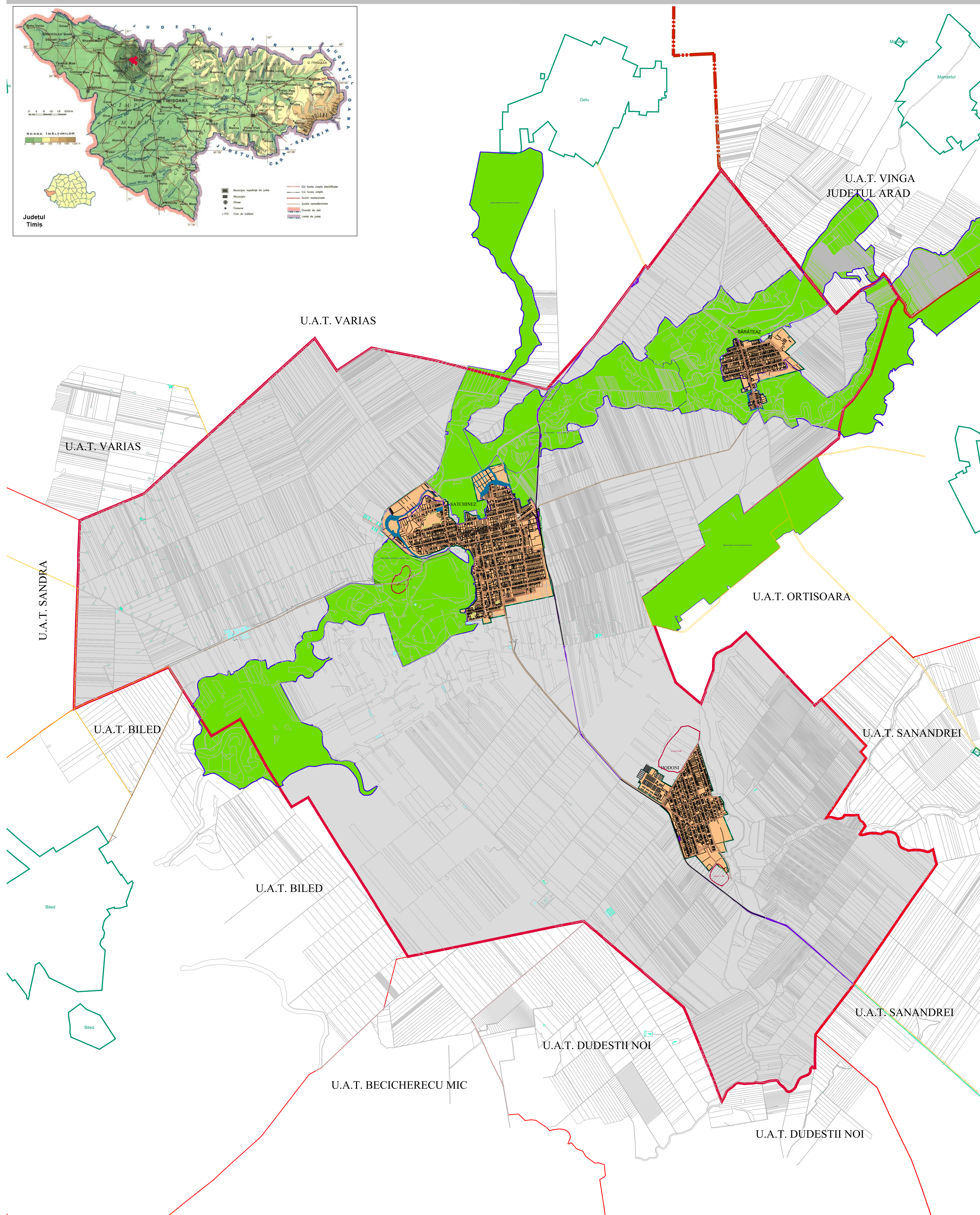
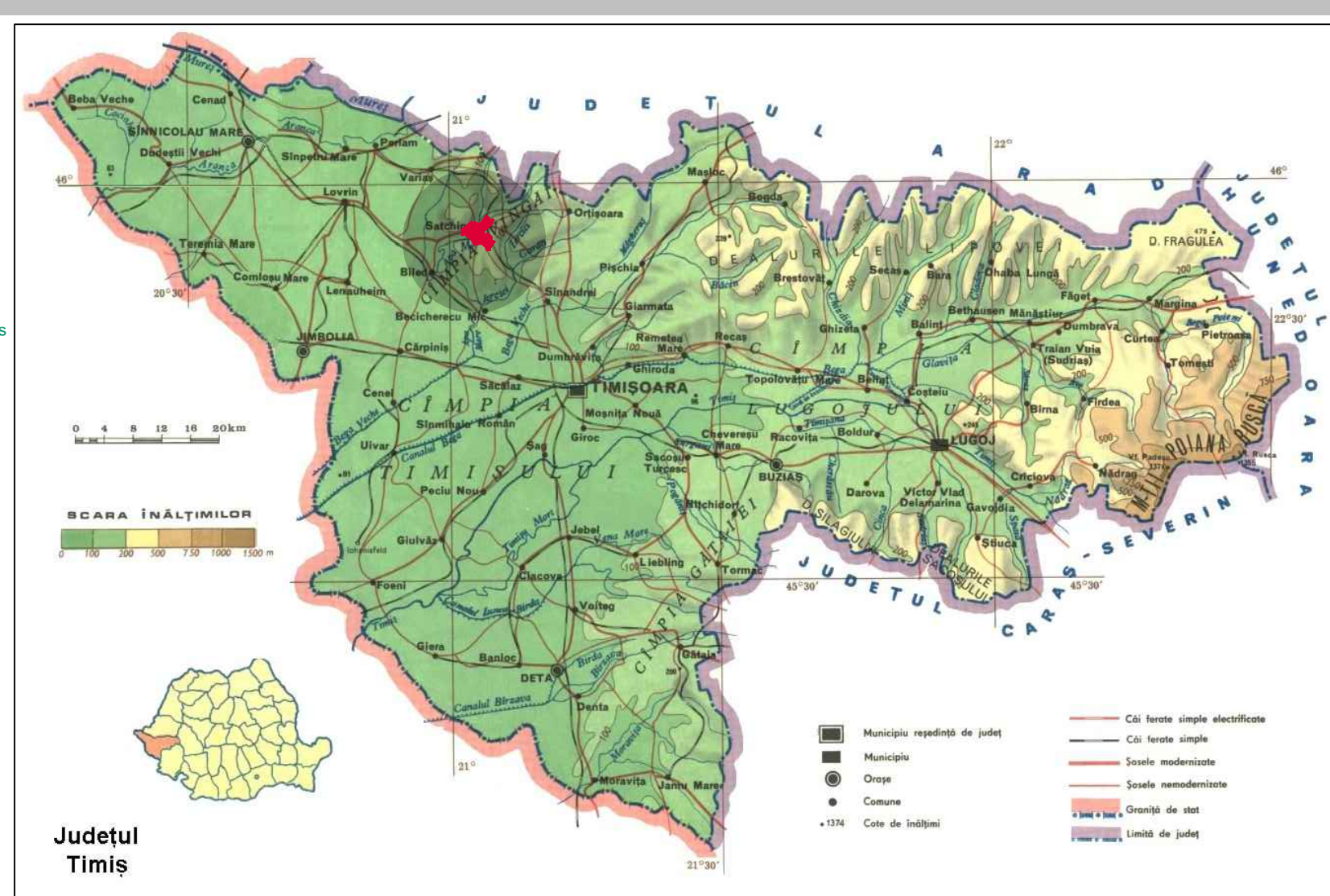

**LEGENDA**

**LIMITE**

- LIMITA JUDET
- LIMITA UNITATII ADMINISTRATIVE al TERITORIULUI comunei SATCHINEZ
- LIMITA INTRAVILANULUI EXISTENT
- LIMITA INTRAVILANULUI PROPOS
- LIMITA SITURI ARHEOLOGICE
- LIMITA NATURA 2000

**FOLOSINTA TERENURILOR**

- INTRAVILAN EXISTENT
  - Satchinez: 326.199ha
  - Bărăteaz: 80.3318 ha
  - Hodoni: 136.9942 ha
- NATURA 2000
  - RONPA 0757 Arii naturale protejate "Natura 2000" - "Mlaștinile Satchinez"
  - ROSPA 0078 Aria de protejare specială avifaunistică "Mlaștina Satchinez"
  - ROSCI 0115 Situl de importanță comunitară "Mlaștina Satchinez"
- APE CURGATOARE, PARAU BALTI
  - Apa Mare (cod: RORW5-1-21-4\_B1)
  - Sicsău
  - Slatina
- EXTRAVILAN UAT Satchinez

**CAI DE COMUNICATIE**

- FERROVIAR
  - CALE FERATA
- RUTIER
  - DRUMURI JUDETENE
  - DRUMURI COMUNALE

**ZONE DE PROTECTIE**

- ZONA DE PROTECTIE FATTA DE OBIECTIVELE CU VALOARE DE PATRIMONIU

PROIECTANT GENERAL: SC ARCHAEOSAVE S.R.L.  
Calea Martirilor 1989 nr. 1-3-5, municipiul TIMISOARA, jud. TIMIS

		S.C. MELVIN S.R.L. Calea Martirilor nr. 23 ap.25 300 098 RD - TIMISOARA tel: +40 75 878200 e-mail: melvin.office@gmail.com		Beneficiar: COMUNA SATCHINEZ		Proiect nr.: U25/2024	
SPECIFICATIE		NUME		SEMNAITURA		Scara	
SPECIALIST RUR		art. Loredana PESCARU				1:25.000	
PROIECTANT		art. Loredana PESCARU		Data:		OCTOMBRIE 2024	
DESENAT		art. Loredana PESCARU		Titlu planșă:		INCADRARE IN TERITORIU	
		840 x 840		Titlu planșă:		ETAPA 1 P.U.G. U 01	

