

ROMÂNIA
CONSILIUL LOCAL AL COMUNEI SATCHINEZ
JUDEȚUL TIMIȘ

Localitatea Satchinez, Str.Daliei, Nr.82, cod 307365 -
Tel: 0256/379500 - Fax: 0256/ 379502
E-mail: primariasatchinez@yahoo.com - www.satchinez.ro

PROIECT DE HOTĂRÂRE

privind punerea la dispoziția "Proiectului regional de dezvoltare a infrastructurii de apă și apă uzată din județul Timiș, în perioada 2014-2020" a terenului pentru construcția/extinderea/reabilitarea noilor investiții aferente acestuia

Consiliul Local al Comunei Satchinez, întrunit în ședință ordinară în data de : _____ ;

Având în vedere:

- expunerea de motive a primarului, raportul compartimentului de specialitate și avizul favorabil al comisiei pentru buget,finanțe,fonduri europene ,patrimoniu, administrarea domeniului public și privat al comunei, servicii publice, comerț

- adresa nr.389/12.09.2016 a Asociației de Dezvoltare Intercomunitară Apă - Canal Timiș, prin care se solicită emiterea unei hotărâri de consiliu local privind punerea la dispoziția "Proiectului regional de dezvoltare a infrastructurii de apă și apă uzată din județul Timiș, în perioada 2014-2020" a terenului pentru construcția/extinderea/reabilitarea noilor investiții aferente acestuia

- Programul Operațional Infrastructură Mare 2014-2020

- Legea nr.241/2006(r2) privind serviciul de alimentare cu apă și canalizare, actualizată

În temeiul prevederilor art.35 alin.1 , art.41, art.45, si art.115 pct.1 lit.,,b" din Legea nr.215/2001 privind administratia publica locala republicata ,cu modificarile si completarile ulterioare,

HOTĂRĂȘTE:

Art.1 .- Se aprobă punerea la dispoziția " Proiectului regional de dezvoltare a infrastructurii de apă și apă uzată din județul Timis, în perioada 2014-2020" a terenului pentru construcția/extinderea/reabilitarea obiectului de investiții cuprins în cadrul "Proiectului regional de dezvoltare a infrastructurii de apă și apă uzată din judetul Timis, în perioada 2014-2020", teren identificat conform proceselor-verbale care fac parte integrantă din prezenta.

Art.2. Obiectul de investiții aferent "Proiectului regional de dezvoltare a infrastructurii de apă și apă uzată din județul Timiș, în perioada 2014-2020", se va construi/extinde/reabilita pe terenul care se află în domeniul public al comunei Satchinez, teren disponibil exclusiv pentru realizarea obiectivului propus în proiect.

Art.3. Cu punerea în aplicare și ducerea la îndeplinire a prevederilor prezentei hotărâri se împuternicește primarul comunei Satchinez, domnul Cheaua Florin Olimpiu.

Art.4. Prezenta hotărâre se va comunica:

- Instituției Prefectului
- Asociației de Dezvoltare Intercomunitară Apă Canal Timiș.
- Aquatim S.A.

**INIȚIATOR PROIECT
PRIMAR,
CHEAUA FLORIN-OLIMPIU**

Satchinez la _____
Nr.-____-



**AVIZEAZĂ,
SECRETAR
CLIMESCU CIPRIAN-MARIAN**

Total consilieri locali în funcție	15
Prezenți	
Pentru	
Împotriva	
Abțineri	

PROCES VERBAL nr. 5143 din 23.11.2015

Încheiat astăzi 23.11.2015 între reprezentanții

- Consiliul Local al comunei Satchinez
- Beneficiar Aquatim S.A.
- Proiectant Asociera Tractebel Engineering S.A. – Luca Way S.R.L. – Acciona Ingineria S.A. – RomCapital Invest S.A.

cuprinzând datele de bază necesare elaborării proiectului de alimentare cu apă a localității Satchinez din județul Timiș, în cadrul Proiectului Regional de Dezvoltare a Infrastructurii de Apă și Apă Uzată din județul Timiș, în perioada 2014-2020.

• În vederea elaborării studiului de fezabilitate pentru sistemul de alimentare cu apă din localitatea Satchinez, județul Timiș, se stabilesc de comun acord amplasamentele și suprafețele necesare pentru realizarea, gospodăriei de apă conform schițel de mai jos.

• Situația juridică a terenului și date de identificare (nr. fișe cadastrale, nr. topografic al parcelei, nr. carte funciară) –
CF NR. 20117; CAD 50105 - INTRADLAN

Terenul este liber de orice sarcini.

– gospodărie de apă (Foraj, ST, Rezervoare și Stație de Pompare) S=60x60 = 3.600 mp

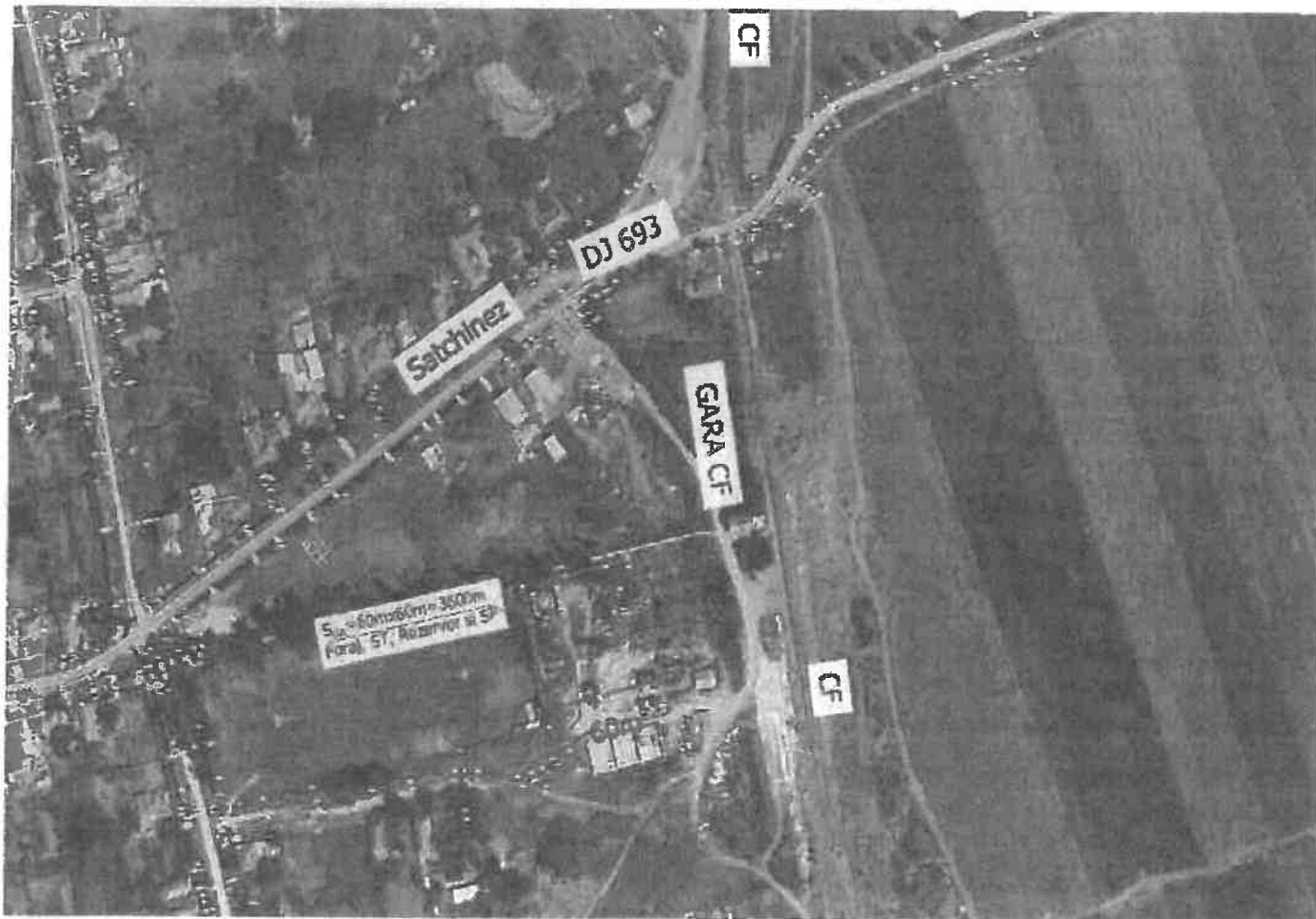

Delegat,

Aquatim *SEGNEANU E.*

Proiectant *G. V. PANESIU*

PRIMAR,

Comuna Satchinez, Jud. Timiș



PROCES VERBAL nr 6122 din 23.11.2015

Încheiat astăzi 23.11.2015 între reprezentanții

- Consiliului Local al comunei Satchinez
- Beneficiar Aquatim
- Proiectant Asociera Tractebel Engineering S.A. – Luca Way S.R.L. – Acciona Ingineria S.A. – Romcapital Invest S.A.

cuprinzând datele de bază necesare elaborării proiectului de SEAU a ape uzate din localitatea Satchinez din județul Timis, în cadrul Proiectului Regional de Dezvoltare a Infrastructurii de Apă și Apă uzată din județul Timiș, în perioada 2014 - 2020

• În vederea elaborării studiului de fezabilitate pentru Aglomerarea Satchinez, județul Timis, se stabilesc de comun acord amplasamentele și suprafețele necesare pentru realizarea, stației de epurare conform schiței de mai jos.

• Situația juridică a terenului și date de identificare (nr. fișe cadastrală, nr. topografic al parcelei, nr. carte funciară)

CF 401986, Satchinez, Nr. cad. 401986, teren intravilan 95577 mp

Terenul este liber de orice sarcini.

–stație de epurare $S=70m \times 70m = 4.900 \text{ mp}$



Delegat,

Aquatim *Manus Stuceri*

Proiectant *Luca Way*

Comuna Satchinez, Jud. Timis



PROCES VERBAL nr 5133 din 23.11.2015

Încheiat astăzi 23.11.2015 între reprezentanții

- – Consiliului Local al comunei Satchinez
- – Beneficiar Aquatim
- – Proiectant Asociera Tractebel Engineering S.A. – Luca Way S.R.L. – Acciona Ingineria S.A. – Romcapital Invest S.A.

cuprinzând datele de bază necesare elaborării proiectului de alimentare cu apă a localității Barateaz din cadrul UAT Satchinez, județul Timis, în cadrul Proiectului Regional de Dezvoltare a Infrastructurii de Apă și Apă uzată din județul Timiș, în perioada 2014 - 2020

• În vederea elaborării studiului de fezabilitate pentru sistemul de alimentare cu apă din localitatea ^{Barateaz} Hedon, județul Timis, se stabilesc de comun acord amplasamentele și suprafețele necesare pentru realizarea, gospodariei de apa conform schiței de mai jos.

• Situația juridică a terenului și date de identificare (nr. fișe cadastrală, nr. topografic al parcelei, nr. carte funciară)–

pasune PS2 intravilan

Terenul este liber de orice sarcini.

–gospodarie de apa (Statie de Clorinare, Rezervor si Statie de Pompare) $S=40 \times 40 = 1.600$ mp



Delegat,

Aquatim *Menue Shuca*

Proiectant *Gior Bajetiu*

PRIMAR
Comuna Satchinez Juc. Timis

COMUNA
SATCHINEZ
SECRETARIAI
Comuna Satchinez

ROMÂNIA
PRIMĂRIA COMUNEI SATCHINEZ
JUDEȚUL TIMIȘ

Localitatea Satchinez, Str.Daliei, Nr.82, cod 307365 ·
Tel: 0256/379500 · Fax: 0256 379502
E-mail: primariasatchinez@yahoo.com · www.satchinez.ro

EXPUNERE DE MOTIVE

privind punerea la dispoziția "Proiectului regional de dezvoltare a infrastructurii de apă și apă uzată din județul Timiș, în perioada 2014-2020" a terenului pentru construcția/extinderea/reabilitarea noilor investiții aferente acestuia

Subsemnatul, CHEAUA FLORIN-OLIMPIU -primar al comunei Satchinez ,județul Timiș , aduc la cunostinta plenului consiliului local al comunei că pentru aceasta lucrare, s-au respectat prevederile:

- adresei nr.389/12.09.2016 a Asociației de Dezvoltare Intercomunitară Apă - Canal Timiș, prin care se solicită emiterea unei hotărâri de consiliu local privind punerea la dispoziția "Proiectului regional de dezvoltare a infrastructurii de apă și apă uzată din județul Timiș, în perioada 2014-2020" a terenului pentru construcția/extinderea/reabilitarea noilor investiții aferente acestuia,

- Programului Operațional Infrastructură Mare 2014-2020,

- Legea nr.241/2006(r2) privind serviciul de alimentare cu apă și canalizare, actualizată.

Programul Operațional Infrastructură Mare (POIM) 2014-2020 a fost elaborat pentru a răspunde nevoilor de dezvoltare ale României identificate în Acordul de Parteneriat 2014-2020 și în acord cu CSC și Documentul de Poziție al serviciilor Comisiei Europene.

Strategia P.O.I.M este orientată spre obiectivele Strategiei Europa 2020, în corelare cu P.N.R și recomandările specifice de țară, concentrându-se asupra creșterii durabile prin promovarea unei economii bazate pe consum redus de carbon prin măsuri de eficiență energetică și promovare a energiei verzi, precum și prin promovarea unor moduri de transport prietenoase cu mediul și o utilizare mai eficientă a resurselor.

Prin POIM vor fi vizate în principal două tipuri de acțiuni:

1. Proiecte integrate de apă și apă uzată (noi și fazate), cu următoarele tipuri de subacțiuni:
 - Construirea/reabilitarea rețelelor de canalizare și a stațiilor de epurare a apelor uzate (cu treaptă terțiară de epurare, acolo unde este cazul) care asigură colectarea și epurarea încărcării organice biodegradabile în aglomerări mai mari de 2.000 l.e., acordându-se prioritate aglomerărilor cu peste 10.000 l.e.;
 - Implementarea și eficientizarea managementului nămolului rezultat în cadrul procesului de epurare a apelor uzate;
 - Reabilitarea și construcția de stații de tratare a apei potabile, împreună cu măsuri de creștere a siguranței în alimentare și reducerea riscurilor de contaminare a apei potabile;
 - Reabilitarea și extinderea sistemelor existente de transport și distribuție a apei;
 - Dezvoltarea și îmbunătățirea infrastructurii sistemelor centralizate de alimentare cu apă în localitățile urbane și rurale.

POIM va asigura totodată, și sprijin pentru pregătirea portofoliului de proiecte aferent perioadei 2014-2020 și post 2020 (după caz).

Grupul țintă principal este populația urbană și rurală aflată în zone cu conectare redusă la sisteme centralizate cu apă curată și sanogenă și la sisteme de canalizare.

Tipurile de beneficiari îl constituie Asociațiile de Dezvoltare Intercomunitară prin Operatorii Regionali (OR) de Apă

Având în vedere procesele verbale de identificare a terenurilor în cele 3 localități componente ale comunei Satchinez pe care se vor efectua lucrările încheiate între Aquatim S.A și Primăria Satchinez se impune emiterea unei hotărâri de consiliu pentru participarea în acest proiect .

În considerarea celor expuse, propun consiliului local aprobarea proiectului de hotărâre în forma prezentată.

**PRIMAR,
CHEAUA FLORIN-OLIMPIU**





**ASOCIAȚIA DE DEZVOLTARE INTERCOMUNITARA
APA-CANAL TIMIȘ**
Timisoara, B-dul Revoluției 1989, nr.17, cam. 332-333
Tel.+40256.406465 ; Fax.+40256.406589 ; e-mail:
office@apacanaltimis.ro

Nr. ~~381/12.08~~ 2016

Către: Primăria SATCHINEZ
În atenția D-lui Primar
În atenția Secretar

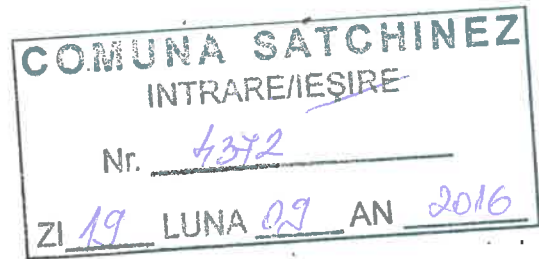

**Ref: Proiectul Regional de Dezvoltare a Infrastructurii de Apă și Apă Uzată
din Jud. Timiș, în perioada 2014-2020**

Revenim la adresa Asociației de Dezvoltare Intercomunitară Apă Canal Timiș din data de 26.01.2016 prin care vă solicităm Adeverința de certificarea terenului ca fiind în domeniu public și HCL pentru punerea la dispoziția proiectului a terenurilor aferente lucrărilor de investiții ce se vor executa prin POIM.

Având în vedere procesul verbal de identificare a terenului nr....., pe care se vor efectua lucrările, încheiat între Aquatim S.A. și Primărie precum și avizul favorabil solicitat de operatorul regional Aquatim S.A. instituției dumneavoastră prin adresa nr. 25521/DD-UIP/09.08.2016, vă rugăm ca în cel mai scurt timp să emiteți Adeverința și Hotărârea de consiliu local susmenționate, documente pe care vi le transmitem alăturat ca și model. (se găsesc și în format electronic pe pagină de internet a Asociației apacanaltimis.ro la secțiunea Hotărâri/Formulare POIM).

De asemenea, pentru a avea datele necesare elaborării HCL-ului vă transmitem atașat prezentei procesul verbal amintit mai sus.

În cazul în care întâmpinați greutăți, Asociația vă stă la dispoziție atât direct cât și prin intermediul operatorului Aquatim.

DIRECTOR EXECUTIV

Ing. Marcel Mihoc



Tel: 0722 215229 - OTEȘCU